



www.premiumingenieria.com



Premium Ingeniería



Premium Ingeniería



Premium Ingeniería

PREMIUM INGENIERÍA, PROYECTOS Y CONSTRUCCIÓN, S.A. DE C.V.

RFC: PIP1410225L1

Tipo de Comprobante: I - Ingreso

Lugar de Expedición: 45645

Régimen Fiscal: 601 - General de Ley Personas Morales



admin@premium-ipc.com.mx



T: 01 (33) 33 33 05 90

27 DIC 2018
RECIBIDO

PI 156 sustituye PI 151

PI 156

2019-01-04 10:50:35

Forma de pago: 03 - Transferencia electrónica de fondos
Método de pago: PUE - Pago en una sola exhibición
Moneda: Peso mexicano

Folio
Fecha

Datos del cliente

Cliente: MUNICIPIO DE ZAPOTLÁN EL GRANDE JALISCO
R.F.C.: MZG8501012NA
Domicilio: COLÓN 62, , Jalisco, Zapotlán el Grande, CENTRO, 49000, MEXICO
Uso CFDI: P01 - Por definir

Concepto / Descripción

RECIBIMOS DEL AYUNTAMIENTO DE ZAPOTLÁN EL GRANDE JALISCO, LA CANTIDAD DE \$190,101.59 (CIENTO NOVENTA MIL CIENTO UN PESOS 59/100 M.N.) POR CONCEPTO DE PAGO DE ESTIMACIÓN 2 (DOS), DEL CONTRATO No. DOP/FDRCE/2018-01 RECURSO: "FONDO DE DESARROLLO REGIONAL CONVENIO E" PARA EJECUTARSE EN EL EJERCICIO FISCAL 2018" OBRA: "CONSTRUCCIÓN DE CENTRO DEPORTIVO COMUNITARIO EN LA COLONIA SOLIDARIDAD EN EL MUNICIPIO DE ZAPOTLÁN EL GRANDE JALISCO"
AFIANZADORA: SOFIMEX S.A.
FIANZA DE CUMPLIMIENTO No.: 2273615
FIANZA DE ANTICIPO No.: 2273562

Cantidad	Unidad	Clave Unidad SAT	Clave Prod/Serv	Valor Unitario	Impuestos	Importe
1	E48	E48	72121400	163,880.68	002 - IVA - 26,220.91	163,880.68

AFIANZADORA: SOFIMEX S.A.
FIANZA DE CUMPLIMIENTO No.: 2273615
FIANZA DE ANTICIPO No.: 2273562

PREMIUM INGENIERÍA, PROYECTOS Y CONSTRUCCIÓN S.A. DE C.V.
ARQ. CESAR MANUEL RUELAS DUEÑAS .
REPRESENTANTE LEGAL

BANCO: BANAMEX, CTA. BANCARIA: 7009 000002778140
CLABE INTERBANCARIA: 002320700927781406

Subtotal	163,880.68
Descuentos	0.00
Impuestos Trasladados	26,220.91
Total	190,101.59

Importe con letra:
CIENTO NOVENTA MIL CIENTO UNO PESOS 59/100 M.N.

CFDI Relacionado:	Serie del Certificado del emisor	00001000000412200534
Tipo Relación: -	Folio fiscal	B2E3B249-B711-4143-96EF-723EC75481C9
CFDI Relacionado:	No. de Serie del Certificado del SAT	00001000000404486074
	Fecha y hora de certificación	2019-01-04 10:50:38

Este documento es una representación impresa de un CFDI

Sello Digital del CFDI

eBzOIhS7WA4T2wSV4TEngM01ctbXmDXU1U73m9GKUZU508kunmGihnsZqFM1EzUEc64QbJntbPJdf+KsZAc7snQKRPMIDL3Weu+vr8B0d/o4wyEFUf0/JmOrjXGNTJqxyGHH2BnzQA7DZk6pvk+f41cetihHGzshU9Ldv/HYDVBn38r2SRJ2CU1E63mbbjEksba1e9pr1oDYDvvtjKihfKqDfgx7ny5qxfiO0mpWPt5Ag4I08xvurcilsf0kmvQFGocJZAFsqDD9gaXxWojhVRTvewh2oRBqVkiRENvjV53gpOG4ZSChd3nl4Q8gSBomqwnZoDs1RvIsHk1OR/swQ==

Sello del SAT

btcSF/trgBLqV+3oQy/wXDZA9woVzJ1+6p+s8/HecgpBycV/qdAgUJSgI9JRuq6UasAHYSK86+IY5Lpfr9sFH1etHBuHu/gFchqRyNj62lvudZ4TVIFyN0fVVEIAzj4vg7AEbCg8KBERBREw++kXtpYr66C6gL/rTIRMRUEewUo9ZvNMEw7cSgFVcOE3PMWmBB4BwumkmitPCQeN+FJeQb0keqULTzvHrQ5VwrZQVpLpgoOrUM+OG/N0JBIIHzzchv08d3i3PzJvQUezO/Z3qSdisAzUJ5sO4PdcvDhvp1ekGWBNIvQpuH4xnl30pBGQvGe6P6aNUMkSmNT9QA==

Cadena original del complemento de certificación digital del SAT

||1.1|B2E3B249-B711-4143-96EF-723EC75481C9|2019-01-04T10:50:38|MAS0810247C0|eBzOIhS7WA4T2wSV4TEngM01ctbXmDXU1U73m9GKUZU508kunmGihnsZqFM1EzUEc64QbJntbPJdf+KsZAc7snQKRPMIDL3Weu+vr8B0d/o4wyEFUf0/JmOrjXGNTJqxyGHH2BnzQA7DZk6pvk+f41cetihHGzshU9Ldv/HYDVBn38r2SRJ2CU1E63mbbjEksba1e9pr1oDYDvvtjKihfKqDfgx7ny5qxfiO0mpWPt5Ag4I08xvurcilsf0kmvQFGocJZAFsqDD9gaXxWojhVRTvewh2oRBqVkiRENvjV53gpOG4ZSChd3nl4Q8gSBomqwnZoDs1RvIsHk1OR/swQ=||00001000000404486074||

```
<?xml version="1.0" encoding="utf-8"?>
<cfdi:Comprobante xsi:schemaLocation="http://www.sat.gob.mx/cfd/3
http://www.sat.gob.mx/sitio_internet/cfd/3/cfdv33.xsd
http://www.sat.gob.mx/implocal
http://www.sat.gob.mx/sitio_internet/cfd/implocal/implocal.xsd"
xmlns:cfdi="http://www.sat.gob.mx/cfd/3"
xmlns:xsi="http://www.w3.org/2001/XMLSchema-instance"
xmlns:implocal="http://www.sat.gob.mx/implocal" Version="3.3"
Serie="PI" Folio="156" Fecha="2019-01-04T10:50:35"
Sello="eBzOIhS7WA4T2wSV4TEngM01ctbXmDXU1U73m9GKUZU508kunmGIhnSZqF
M1EzUEc64QbJntbPJdF+KsZAc7snQKRpmIDL3Weu+vR8BOD/o4wyEFUF0/JmOrjXG
NTJqxyGHH2BnzQA7Dzk6pvk+f41cetiHGZsSHU9Ldv/HYDVbn38r2SRj2CU1E63mb
bjEksbale9prloDYDVvtjKihfKqDfgx7ny5qxfl00mpWPt5Ag4l08xvurciIsf0km
vQFGocjZAFsQDD9gaXxWojhVRTvewh2oRBqVkiRENvjv53gp0G4ZSCihd3nI4Q8gS
BomqwnZoDs1RvIsHk1OR/swQ==" FormaPago="03"
NoCertificado="00001000000412200534"
Certificado="MIIGdjCCBF6gAwIBAgIUMDAwMDEwMDAwMDA0MTIyMDA1MzQwDQYJ
KoZIhvcNAQELBQAwggGyMTgwNgYDVQQDDDC9BLkMuIGR1bCBTZXJ2aWNpbyBkZSBBCz
G1pbmlzdHJhY2Ns24gVHJpYnV0YXJpYTEvMC0GA1UECgwmU2Vydm1jaW8gZGUGQW
RtaW5pc3RyYWNpw7NuIFRYaWJlZGFyYWEwODAxMjBGNVBAsMLOFkbWl1aXN0cmFjaco
zbiBkZSBTZWdlcmllYm9vZG99Zm9uZGU9Zm9uZGU9Zm9uZGU9Zm9uZGU9Zm9uZGU9Z
FhBhY29kc0BzYXQuZ29iLm14MSYwJAYDVQQJDB1Bdi4gSGlkYXxnb3Y3NywgQ29sL
iBhdWVycmVyb3EOMAwGA1UEEQwFMFDYzMDAxZSBJbG91aWQ9Zm9uZGU9Zm9uZGU9Zm
BEaXN0cmllbyBjZWR1cmFmMRQwEgYDVQQHDAtDdWF1aHTDQW1vYzEVMBMGA1UEL
MU0FUOTcWnZAxTk4zMV0wWwYJKoZIhvcNAQkCDE5SZNwb25zYWJsZTogQWRtaW5p
c3RyYWNpw7NuIENlb29vZm9uZGU9Zm9uZGU9Zm9uZGU9Zm9uZGU9Zm9uZGU9Zm9uZ
nRyaWJleWVudGUwHhcNMTgwOTI1MTQ1NDU2WhcNMjIwOTI1MTQ1NDU2WjCCARUxPT
A7BgNVBAMTNFBSRU1JVU0gSU5HRU5JRVJJQSBUk9ZRUNUT1MgWSBDT05TVFJVQ0N
JT04gU0EGREUGQ1YxPTA7BgNVBCkTFBBSRU1JVU0gSU5HRU5JRVJJQSBUk9ZRUNU
T1MgWSBDT05TVFJVQ0NJT04gU0EGREUGQ1YxPTA7BgNVBAoTFBBSRU1JVU0gSU5HR
U5JRVJJQSBUk9ZRUNUT1MgWSBDT05TVFJVQ0NJT04gU0EGREUGQ1YxJTA7BgNVBC
0THFBjUDE0MTA5MjVMMSAvIFJvREM3OTEmMjNFRDEwHjAcBgNVBAUTFSAvIFJvREM
3OTEmMjNFRDEwHjAcBgNVBAUTMjVMMSAvIFJvREM3OTEmMjNFRDEwHjAcBgNVBAUTM
AAOCAAQ8AMIIBCgKCAQEAmx9tF2RnIk19gGNMffmFhKmmmr7UER+TteFDKxJZcvdmI
uN2SaejjakVIMZ54dqATXW0cmdA/Ddlj7S/7UfEICtC6fBlkf7R8oN/B61YxPKa8
Xfm3LXRwvwwbsN0HpHWd24f406BHmcmAfKDa5
+YeM1/Y6AgN4PcIdGTAV3sAIBA817fjRLiS073ErD1oEraWoUM1pPaHdsBGDxaIch
FgotYDeejvDER0bm92OsRXuf4wXjHg/q5DBT/ndBChF4WIMEJuATBbUvIlJVGGpz
w3x2VSRDEPmgmfz7aIG2nydYmGTRH0N4JmbODs7IRkek1tGbLGrpvCnW5qE3K1AQI
DAQABox0wGzAMBgnVHRMBaf8EAjAAMAsGA1UdDwQEAwIGwDANBgkqhkiG9w0BAQsF
AAOCAgEAhybA7YxC7iJyVqTEL08mwMutNeYpB2tTY4i9mH/hCkhlykMN4rEhNRdLY
fU7rNj27pWRE/ZjKscmbrZB9BZ1b+jhb505idcksPIjnWSZhEi3dLYyGuafJAd8PY
xNeayT0hhWnlV14GppqPq1HCNwhIGPkPPgvFSIEoiIMVX1c9dd6I+npicypTaiAFK
Bk9envnjD+Rm9mFG7rmoliw0VpOPBFTixTgbZkoi8hmiwFkKBC8l72gpgslpCrng1S
8nI5PdjrqzsQx+TVI4bF+
85hygYsy3DgKKTYv3i8t63DT7Ww+B0q/FjLrBfLjY6x5sCHbJgOGCPTd8fVDR3aCM
GO/dFMBJ5yCM3hx3w/
+w2LWf+v/LxTxFkyDB8Bc8G7rWxTkoAdgtUGNqQmROV35zO8e525zBD4e9QJbgiBh
KKRmJRQT8aK3BxxyC8MqqC2kYpGpkiAUUwgrxTY7Eg0m0MGsYDwbL3oRaOkTDFYVr
uW5w5koupMMGvVgcK7P8SdHr9g7fKa10sbdh5IuuOjsE8q6NkQOLQJiEk+faKmR4D
gAG5192vbXVXEtXwao8OZ73VlBK83TGTuxGeyquS6JfZM1SZx0NLiN69hq0f0a6dV
xpm7
+lGY7hNscPMHZPRMxyYZm5eKrKEf0bt026d88YxVNj16NTREd11RFUBEmt2g10PU="
```



```

CondicionesDePago="CONTADO" SubTotal="163880.68" Moneda="MXN"
TipoCambio="1" Total="190101.59" TipoDeComprobante="I"
MetodoPago="PUE" LugarExpedicion="45645">
  <cfdi:Emisor Rfc="PIP1410225L1" Nombre="PREMIUM INGENIERA A,
PROYECTOS Y CONSTRUCCIA" N, S.A. DE C.V." RegimenFiscal="601"/>
  <cfdi:Receptor Rfc="MZG8501012NA" Nombre="MUNICIPIO DE
ZAPOTLA N EL GRANDE JALISCO" UsoCFDI="P01"/>
  <cfdi:Conceptos>
    <cfdi:Concepto ClaveProdServ="72121400"
NoIdentificacion="72121400" Cantidad="1" ClaveUnidad="E48"
Unidad="E48" Descripcion="RECIBIMOS DEL AYUNTAMIENTO DE ZAPOTLA N
EL GRANDE JALISCO, LA CANTIDAD DE $190,101.59 (CIENTO NOVENTA MIL
CIENTO UN PESOS 59/100 M.N.) POR CONCEPTO DE PAGO DE ESTIMACIA" N
2 (DOS), DEL CONTRATO No.DOP/FDRCE/2018-01 RECURSO: "FONDO
DE DESARROLLO REGIONAL CONVENIO E" PARA EJECUTARSE EN EL
EJERCICIO FISCAL 2018" OBRA: "CONSTRUCCIA" N DE CENTRO
DEPORTIVO COMUNITARIO EN LA COLONIA SOLIDARIDAD EN EL MUNICIPIO
DE ZAPOTLA N EL GRANDE JALISCO" AFIANZADORA: SOFIMEX
S.A.FIANZA DE CUMPLIMIENTO No.: 2273615 FIANZA DE ANTICIPO No.:
2273562" ValorUnitario="163880.68" Importe="163880.680000">
    <cfdi:Impuestos>
      <cfdi:Traslados>
        <cfdi:Traslado Base="163880.680000"
Impuesto="002" TipoFactor="Tasa" TasaOCuota="0.160000"
Importe="26220.908800"/>
      </cfdi:Traslados>
    </cfdi:Impuestos>
  </cfdi:Conceptos>
  <cfdi:Impuestos TotalImpuestosTrasladados="26220.908800">
    <cfdi:Traslados>
      <cfdi:Traslado Impuesto="002" TipoFactor="Tasa"
TasaOCuota="0.160000" Importe="26220.91"/>
    </cfdi:Traslados>
  </cfdi:Impuestos>
  <cfdi:Complemento>
    <implocal:ImpuestosLocales version="1.0"
TotaldeRetenciones="0.00" TotaldeTraslados="0.00">
      <implocal:RetencionesLocales ImpLocRetenido="5 al
Millar" TasadeRetencion="5.00" Importe="0.00"/>
      <implocal:RetencionesLocales ImpLocRetenido="2 al
Millar" TasadeRetencion="2.00" Importe="0.00"/>
    </implocal:ImpuestosLocales>
    <tfd:TimbreFiscalDigital Version="1.1"
xsi:schemaLocation="http://www.sat.gob.mx/TimbreFiscalDigital
http://www.sat.gob.mx/sitio_internet/cfd/TimbreFiscalDigital/Timb
reFiscalDigitalv11.xsd" SelloSAT="btcsfF/trgBLqV+
3oQy/wXDZA9woVzJ1+6p+s8/HecgpBycV/qdWAgUJSgl9JRUq6UasAHYsk86
+1Y5Lpfr9sFH1etHBUhu/gFchqRyNj621vudZ4TV1FyN0fVVE1Azij4vg7AEbCg8K
BERBREW++kXtpYr66C6gL/rT1RMRUEewUo9ZvNMEwT7cSgFVc0E3PMWmBB4Bwumkm
itPCQeN+FJeQb0keqULTzvHrQ5VwrZqLpggo0rUM+OG/NoJBIiHzzchv08d3i3PzJ
VqUezO/Z3qSdisAzuJ55s04PdcvDhvp1ekGWB1VQpuH4xnl30pBGQvGe6P6aNUMk
SmNt9QA==" NoCertificadoSAT="00001000000404486074"

```



UUID="B2E3B249-B711-4143-96EF-723EC75481C9"
FechaTimbrado="2019-01-04T10:50:38"
SelloCFD="eBzOIhS7WA4T2wSV4TEngm01ctbXmDXU1U73m9GKUZU508kunmGIhnS
ZqFM1EzUEc64QbJntbPJdF+KsZAc7snQKRPMIDL3Weu+vR8BOD/o4wyEFUF0/JmOr
jXGNTJqxyGHH2BnzQA7Dzk6pvk+f41cetiHGzshU9Ldv/HYDVBN38r2SRj2CU1E6
3mbbjEksbale9prloDYDVvtjKihfKqDfgx7ny5qxfl00mpWpt5Ag4108xvurciIsf
0kmvQFGocjZafSqDD9gaXxWOjhVRTvewh2oRBqVkiREnvjV53gp0G4ZSCihd3nI4Q
8gSBomqwnZoDs1RvIsHk1OR/swQ==" RfcProvCertif="MAS0810247C0"
xmlns:tfd="http://www.sat.gob.mx/TimbreFiscalDigital"/>
</cfdi:Complemento>
</cfdi:Comprobante>



DIRECCION DE OBRAS PUBLICAS



**GOBIERNO DE ZAPOTLAN EL GRANDE
DIRECCION DE OBRAS PUBLICAS Y DESARROLLO URBANO
RECURSO: FEDERAL**

CONTROL DE OBRA PUBLICA

FECHA: 28/12/2018

Contrato: DOP/FDRCE/2018-01
Recurso: FONDO DE DESARROLLO REGIONAL CONVENIO E

Contratista: PREMIUM INGENIERIA PROYECTOS Y CONSTRUCCION S.A. DE C.V.
Obra: CONSTRUCCION DE CENTRO DEPORTIVO COMUNITARIO EN LA COLONIA SOLIDARIDAD EN EL MUNICIPIO DE ZAPOTLAN EL GRANDE JALISCO
Ubicación: AVENIDA VENUSTIANO CARRANZA S/N ENTRE LAS CALLES ATOYAC Y JALISCO, COL. SOLIDARIDAD
Localidad: CIUDAD GUZMAN, JALISCO.
Fecha de Inicio: 12 de diciembre de 2018 Municipio: ZAPOTLAN EL GRANDE, JALISCO.
Fecha de Término: 31 de diciembre de 2018
Estimación No.: 2 (DOS) Período: 21/12/2018 Al: 27/12/2018

Resumen de Documento		
+ Importe de la Estimación	\$218,507.57	\$218,507.57
+ Aditiva	\$0.00	\$0.00
- Deductiva	\$0.00	\$0.00
+ IVA: 16%	\$34,961.21	\$253,468.78
- Amortización	\$63,367.20	\$190,101.59
Total	\$190,101.59	\$190,101.59

Avance	
Fecha Inicial:	12/12/2018
Financiero:	100.00%
Físico %	100.00%
Fecha:	18/12/2016

Techo Financiero	Importe	Acumulado	Importe
Presupuesto Base	\$2,452,876.48	Esta Estimación	\$253,468.78
Convenio Adicional	\$0.00	Acumulado Anterior	\$2,199,407.70
Suma Escalatorias	\$0.00	Acumulado Actual	\$2,452,876.48
Total	\$2,452,876.48	Saldo	\$0.00

Anticipo		
Anticipo	25%	\$613,219.12
Amort. Del acumulado		\$549,851.93
Esta amortización		\$63,367.20
Total Amortizado		\$613,219.12
Saldo por amortizar		\$0.00

Detalle	Federal
Importe	\$163,880.68
Escalatoria	\$0.00
IVA	\$26,220.91
Total a Facturar	\$190,101.59
Deducción del 5 al millar	\$0.00
Deducción del 2 al millar	\$0.00
Total a Pagar	\$190,101.59

DIRECCIÓN DE GESTIÓN DE PROGRAMAS COFLADEMUN Y VINCULACION CON DELEGACIONES

27 DIC 2018

RECIBIDO

Cinthia Cibrián

Sumas	
	\$163,880.68
	\$0.00
	\$26,220.91
	\$190,101.59
	\$0.00
	\$0.00
	\$190,101.59

 ING. MANUEL MICHEL CHÁVEZ COORDINADOR GENERAL DE GESTIÓN DE LA CIUDAD	 ARQ. JESUS EUGENIO CAMPOS ESCOBAR DIRECTOR DE OBRAS PÚBLICAS
EMPRESA PREMIUM INGENIERIA PROYECTOS Y CONSTRUCCION S.A. DE C.V.	 DIRECCIÓN DE OBRAS PÚBLICAS
 ARQ. CÉSAR MANUEL RUELAS DUEÑAS REPRESENTANTE LEGAL	 ING. JOSE DAVID DAMIAN RIOS SUB-DIRECTOR DE OBRAS PÚBLICAS

OBRA: CONSTRUCCION DE CENTRO DEPORTIVO COMUNITARIO EN LA COLONIA SOLIDARIDAD
 LOCALIDAD: CD. GUZMAN JALISCO, MPIO. DE ZAPOTLAN EL GRANDE, JALISCO
 CONTRATISTA: PREMIUM INGENIERIA PROYECTOS Y CONSTRUCCION S.A. DE C.V.
 CONTRATO: DOF/FDRCE/2018-01
 ESTIMACION: 2 (DOS)
 PERIODO DE EJECUCION: DEL: 21/12/2018 AL: 27/12/2018



No.	CONCEPTO	UNIDAD	CANTIDAD CONTRATO	ACUMULADO ANTERIOR		ESTA ESTIMACION			
				ESTIMADA	POR ESTIMAR	CANTIDAD	P.U.	IMPORTE	
Centro Deportivo Comunitario									
LUM-033	LUMINARIA ALTAIR PONTA POSTE IK-10 24 LED 54 W 120 V 277V 400. INCLUYE SUMINISTRO DE MATERIALES, EXCAVACIONES, INSTALACION DE DUCTO Y CABLEADO, INSTALACION DE REGISTRO DE CONCRETO PRECOLADO DE 40 X 40 X 60 CM. CON CAMA DE 5 CM. DE ESPESOR DE GRAVA DE 3/4" Y VARILLA COPPER WELD DE 5/8" X 1.5 M; POSTE CÓNICO CIRCULAR DE ACERO DE 4 M. DE ALTURA MARCA PEC PUEBLA (ACABADO CON PINTURA PARA HERRERIA EN COLOR INDICADO) ANCLADO A DADO DE CONCRETO F'C=250 KG/CM2 DE 0.60 X 0.60 X 1.00 CON JUEGO DE 4 ANCLAS 3/4" X 0.75 M. ARMADAS MARCA PEC PUEBLA, HERRAMIENTAS, EQUIPO Y MANO DE OBRA	PZA	7.00	0.00	0.00	7.00	\$ 20,010.78	\$140,075.46	
BAN-589	SUMINISTRO Y CONSTRUCCION DE LOSA DE CONCRETO ESTAMPADO COLOR NEGRO ESPESOR DE 10CMS. INCLUYE: NIVELACION Y COMPACTACION DE PISO, HECHURA DE CONCRETO, ACARREO DE CONCRETO, COLOCACION, PICADO Y ACABADO DE BANQUETA.	M2	20.92	0.00	-3.50	24.42	\$ 504.37	\$12,316.72	
BAN-025	SUMINISTRO Y CONSTRUCCION DE LOSA DE CONCRETO LAVADO L F'C=150 K/CM2 ESPESOR DE 10 CMS. INCLUYE: POLVO MARMOR, NIVELACION Y COMPACTACION DE PISO, HECHURA DE CONCRETO, ACARREO DE CONCRETO, COLOCACION, PICADO Y ACABADO DE BANQUETA.	M2	89.27	0.00	3.49	85.78	\$ 368.35	\$31,597.06	
BANCA-004	CONSTRUCCION DE BANCA B-4 DE 2.05 X 0.45 X 0.47 M. (EN BASE A PROYECTO) A BASE DE MURO DE BLOCK DE JALCRETO (APLANADO MORTERO-CEMENTO PROP. 1:4, TERMINADO PULIDO) Y LOSA DE DE CONCRETO F'C=200 KG/CM2 DE 8 CM DE ESPESOR ARMADA CON VARILLA #3 @ 20 CM. EN AMBOS SENTIDOS (TERMINADO APARENTE). INCLUYE EXCAVACION, ACARREO DE MATERIAL PRODUCTO DE LA EXCAVACION A 30 M., CADENA O DALA DE DESPLANTE. INCLUYE LIMPIEZA FINAL.	PZA	5.00	0.00	0.00	5.00	\$ 3,309.94	\$16,549.70	
CUBO-001	CONSTRUCCION DE BANCA/CUBO DE 1.00 X 1.00 X 0.60 M. (EN BASE A PROYECTO) A BASE DE MURO DE BLOCK DE JALCRETO (APLANADO MORTERO-CEMENTO PROP. 1:4, TERMINADO PULIDO) Y LOSA DE DE CONCRETO F'C=200 KG/CM2 DE 8 CM DE ESPESOR ARMADA CON VARILLA #3 @ 20 CM. EN AMBOS SENTIDOS (TERMINADO APARENTE). INCLUYE EXCAVACION, ACARREO DE MATERIAL PRODUCTO DE LA EXCAVACION A 30 M., CADENA O DALA DE DESPLANTE. INCLUYE LIMPIEZA FINAL.	PZA	2.00	0.00	0.00	2.00	\$ 5,442.03	\$10,884.06	
LIM-158	LIMPIEZA FINAL (GENERAL) DE OBRA.	M2	685.80	0.00	43.50	642.30	\$ 11.03	\$7,084.57	
							SUMA ESTA HOJA	\$218,507.57	
							ACUMULADO	\$218,507.57	

SUMA ESTA HOJA \$218,507.57
 ACUMULADO \$218,507.57

RESUMEN	
SUB TOTAL	\$218,507.57
IVA (16%)	\$34,961.21
TOTAL	\$253,468.78

EL CONTRATISTA
 ARQ. CESAR MANUEL RUELAS DUEÑAS
 REPRESENTANTE LEGAL

DIRECTOR DE OBRAS PUBLICAS
 ARQ. JESUS EUGENIO CAMPOS ESCOBAR



JEFE DE SUPERVISION Y CONTROL DE OBRA PUBLICA
 ING. JOSE DAVILA DAVIAN RIOS

DIRECCION DE OBRAS PUBLICAS

OBRA: CONSTRUCCION DE CENTRO DEPORTIVO COMUNITARIO
 UBICACION: CD. GUZMAN, JALISCO
 CONTRATO: DOP/DFORCE/2018-01
 PERIODO: 21 DE DICIEMBRE AL 27 DE DICIEMBRE DE 2018

FECHA ESTIMACION
 28 DE DICIEMBRE DE 2018
 2 (DOS)

PARTIDA 15 ILUMINACION

NUMEROS GENERADORES

CONCEPTO	ELEMENTO	UNIDAD	EJE	TRAMO	DE:	A:	LARGO	ANCHO	ALTO	PIEZAS	SUB TOTAL	TOTAL
LIR-033												
LUMINARIA ALTAIR		PZA	D - E	SOLIDARIDAD	2	3				1.00	1.00	1.00
PUNTA POSTE IK-10 24			B - C	SOLIDARIDAD	7	8				1.00	1.00	1.00
LED 54 W 120 277V			E - F	SOLIDARIDAD	5	6				1.00	1.00	1.00
400. INCLUYE			J - K	SOLIDARIDAD	7	8				1.00	1.00	1.00
SUMINISTRO DE			M - N	SOLIDARIDAD	2	3				1.00	1.00	1.00
MATERIALES,			M - N	SOLIDARIDAD	5	6				1.00	1.00	1.00
EXCAVACIONES,			Q - P	SOLIDARIDAD	3	4				1.00	1.00	1.00
INSTALACION DE												
DUCTO Y CABLEADO,												
INSTALACION DE												
REGISTRO DE												
CONCRETO												
PRECOLADO DE 40 X												
40 X 60 CM. CON CAMA												
DE 5 CM. DE ESPESOR												
DE GRAVA DE 3/4" Y												
VARILLA COPPER												
WELD DE 5/8" X 1.5 M.												
POSTE CONICO												
CIRCULAR DE ACERO												
DE 4 M. DE ALTURA												
MARCA PEC PUEBLA												
(ACABADO CON												
PINTURA PARA												
HERRERIA EN COLOR												
(INDICADO) ANCLADO A												
DADO DE CONCRETO												
FC=250 KG/CM2 DE												
0.60 X 0.60 X 1.00 CON												
JUEGO DE 4 ANCLAS												
3/4" X 0.75 M.												
ARMADAS MARCA PEC												
PUEBLA,												
HERRAMIENTAS,												
EQUIPO Y MANO DE												
OBRA.												
											TOTAL	7.00

ING. JOSE DAVID DAMIAN RIOS
 JEFE DE SUPERVISION Y CONTROL DE OBRA PUBLICA



ARQ. CESAR MANUEL RUELAS DUEÑAS
 REPRESENTANTE LEGAL



OBRA: CONSTRUCCION DE CENTRO DEPORTIVO COMUNITARIO SOLIDARIDAD
UBICACION: CD. GUZMAN, JALISCO
CONTRATO: DOPFDRC2018-01
PERIODO: 21 DE DICIEMBRE AL 27 DE DICIEMBRE DE 2018

FECHA ESTIMACION: 28 DE DICIEMBRE DE 2018
2 (DOS)

PARTIDA 15 ILUMINACION

CONCEPTO

LIR-033

CROQUIS

LUMINARIA ALTAIR PUNTA POSTE IK-10 24 LED 54 W 120 277V 400. INCLUYE SUMINISTRO DE MATERIALES, EXCAVACIONES, INSTALACION DE DUCTO Y CABLEADO. INSTALACION DE REGISTRO DE CONCRETO PRECOLADO DE 40 X 40 X 60 CM. CON CAMA DE 5 CM. DE ESPESOR DE GRAVA DE 3/4" Y VARILLA COPPER WELD DE 5/8" X 1.5 M; POSTE CONICO CIRCULAR DE ACERO DE 4 M. DE ALTURA MARCA PEC PUEBLA (ACABADO CON PINTURA PARA HERRERIA EN COLOR INDICADO) ANCLADO A DADO DE CONCRETO FC=250 KG/CM2 DE 0.60 X 0.60 X 1.00 CON JUEGO DE 4 ANCLAS 3/4" X 0.75 M. ARMADAS MARCA PEC PUEBLA, HERRAMIENTAS, EQUIPO Y MANO DE OBRA.

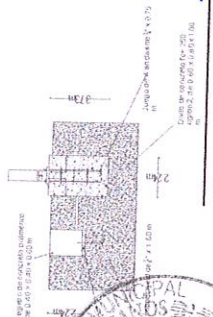
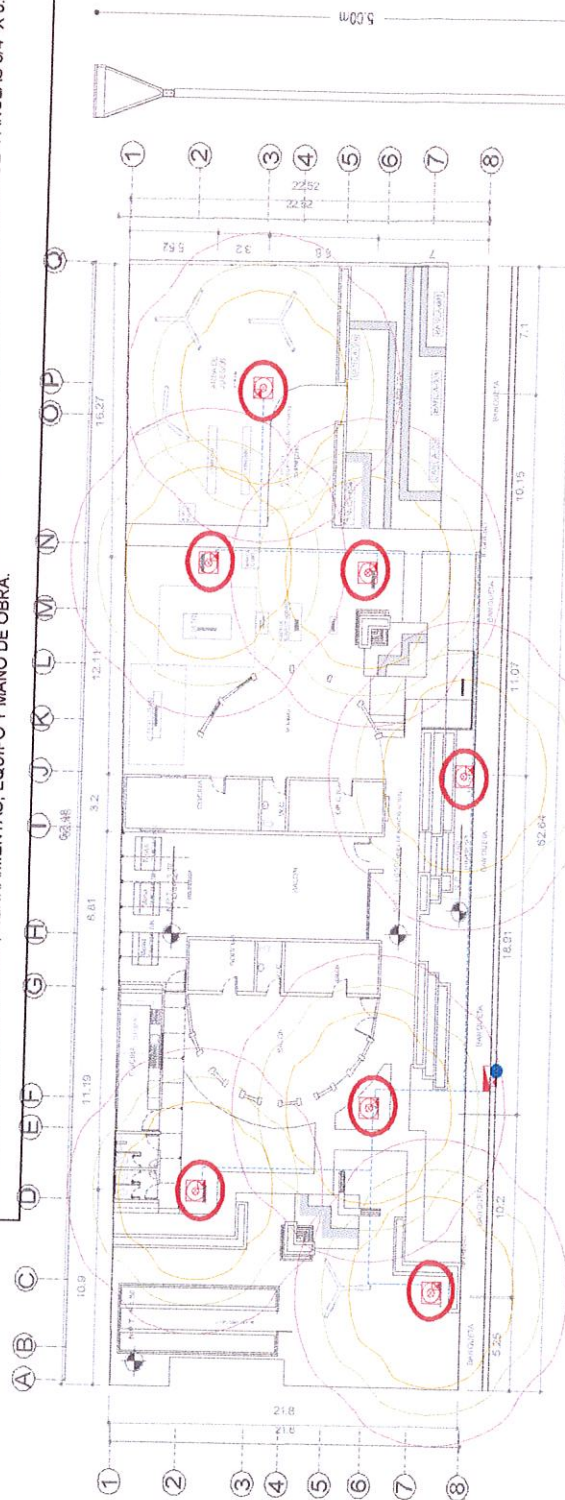

UBICACION DE LUMINARIAS
LUMINARIA ALTAIR PUNTA POSTE IK - 10 24 LED 54 W

ARQ. CESAR MANUEL RUELAS LEGAL
REPRESENTANTE LEGAL

ING. JOSE DAVID DAMIAN RIOS
JEFE DE SUPERVISION Y CONTROL DE OBRA PUBLICA

DIRECCION DE OBRAS PUBLICAS



DIRECCION DE OBRAS PUBLICAS
H. AYUNTAMIENTO DE ZAPOTLAN EL GRANDE, JALISCO



OBRA:	CONSTRUCCION DE CENTRO DEPORTIVO COMUNITARIO SOLIDARIDAD		
LOCALIDAD :	CD. GUZMAN JALISCO	CONTRATISTA:	PREMIUM INGENIERIA, PROYECTOS Y CONSTRUCCION, S.A. DE C.V.
MUNICIPIO:	ZAPOTLAN EL GRANDE	ESTIMACION:	2(DOS)
CONTRATO:	DOP/FDRCE/2018-01	PERIODO:	21/12/2018 AL 27/12/2018
CLAVE	DESCRIPCION		
LIR-033	LUMINARIA ALTAIR PUNTA POSTE IK-10 24 LED 64 W 120 277V 400. INCLUYE SUMINISTRO DE MATERIALES, EXCAVACIONES, INSTALACION DE DUCTO Y CABLEADO, INSTALACION DE REGISTRO DE CONCRETO PRECOLADO DE 40 X 40 X 60 CM. CON CAMA DE 5 CM. DE ESPESOR DE GRAVA DE 3/4" Y VARILLA COPPER WELD DE 5/8" X 1.5 M; POSTE CÓNICO CIRCULAR DE ACERO DE 4 M. DE ALTURA MARCA PEC PUEBLA (ACABADO CON PINTURA PARA HERRERIA EN COLOR INDICADO) ANCLADO A DADO DE CONCRETO F'C=250 KG/CM2 DE 0.60 X 0.60 X 1.00 CON JUEGO DE 4 ANCLAS 3/4" X 0.75 M. ARMADAS MARCA PEC PUEBLA, HERRAMIENTAS, EQUIPO Y MANO DE OBRA.		



ARQ. CESAR MANUEL RUELAS DUEÑAS
REPRESENTANTE LEGAL



ING. JOSÉ DAVID DAMIÁN RÍOS
JEFE DE LA UNIDAD DE CONTROL Y SUPERVISION DE OBRA PUBLICA
DIRECCION DE OBRAS PUBLICAS



OBRA: CONSTRUCCION DE CENTRO DEPORTIVO COMUNITARIO SOLIDARIDAD
UBICACION: CD. GUZMAN, JALISCO
CONTRATO: DOP/FDRCE/2018-01
PERIODO: 21 DE DICIEMBRE AL 27 DE DICIEMBRE DE 2018
FECHA ESTIMACION: 28 DE DICIEMBRE DE 2018
2 (DOS)

PARTIDA 16 PLAZOLETA

CONCEPTO: **BAN-589**

CROQUIS

SUMINISTRO Y CONSTRUCCION DE LOSA DE CONCRETO ESTAMPADO COLOR NEGRO ESPESOR DE 10CMS. INCLUYE: NIVELACION Y COMPACTACION DE PISO, HECHURA DE CONCRETO, ACARREO DE CONCRETO, COLOCACION, PICADO Y ACABADO DE BANQUETA.

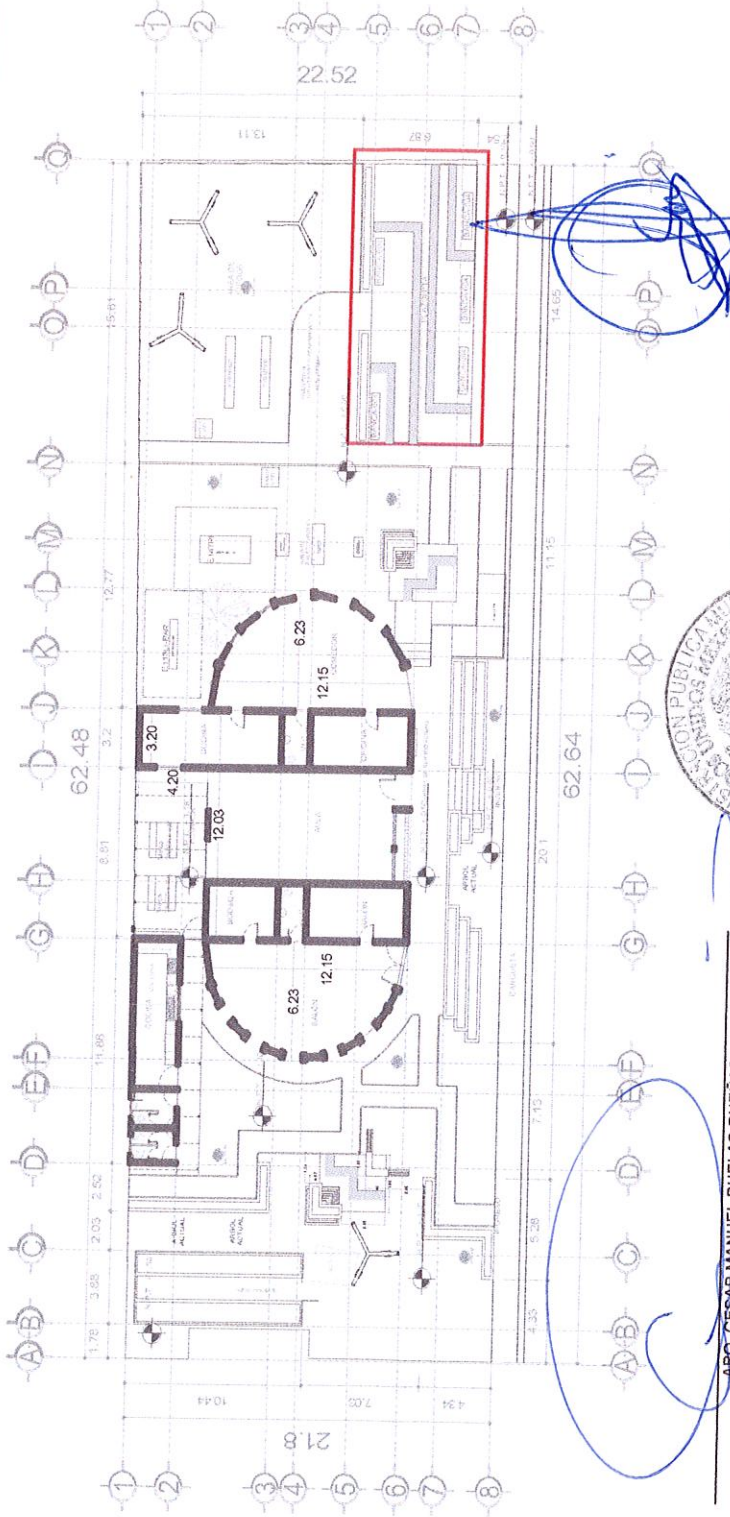

ARQ. CESAR MANUEL RUELAS DUENAS
REPRESENTANTE LEGAL

ING. JOSE DAVID DAMIAN RIOS
JEFE DE SUPERVISION Y CONTROL DE OBRA PUBLICA



DIRECCION DE OBRAS PUBLICAS



OBRA: CONSTRUCCION DE CENTRO DEPORTIVO COMUNITARIO SOLIDARIDAD
UBICACION: CD. GUZMAN, JALISCO
CONTRATO: DOP/FORCE/2018-01
PERIODO: 21 DE DICIEMBRE AL 27 DE DICIEMBRE DE 2018

FECHA ESTIMACION: 28 DE DICIEMBRE DE 2018
2 (DOS)

PARTIDA 16 PLAZOLETA

CONCEPTO: **BAN-589 CROQUIS**
DESCRIPCION: **SUMINISTRO Y CONSTRUCCION DE LOSA DE CONCRETO ESTAMPADO COLOR NEGRO ESPESOR DE 10CMS. INCLUYE: NIVELACION Y COMPACTACION DE PISO, HECHURA DE CONCRETO, ACARREO DE CONCRETO, COLOCACION, PICADO Y ACABADO DE BANQUETA.**

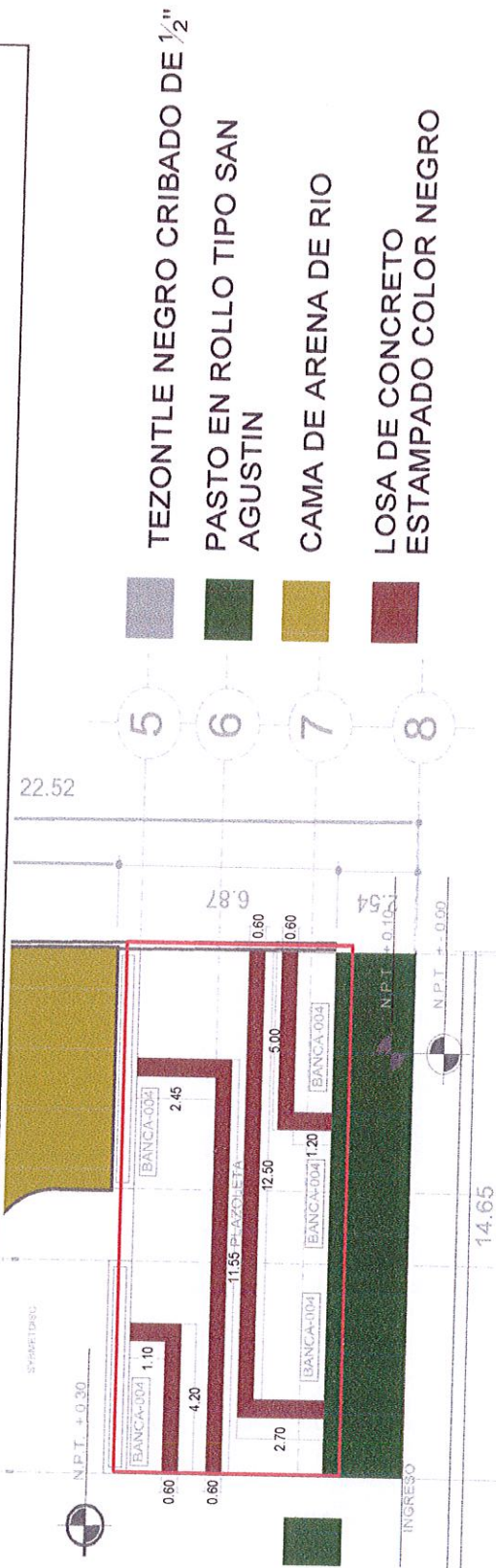

ARQ. CESAR MANUEL RUELAS DUENAS
REPRESENTANTE LEGAL

ING. JOSE DAVID DAMIAN RIOS
JEFE DE SUPERVISION Y CONTROL DE OBRA PUBLICA

DIRECCION DE OBRAS PUBLICAS



DIRECCION DE OBRAS PUBLICAS
H. AYUNTAMIENTO DE ZAPOTLAN EL GRANDE, JALISCO



OBRA:	CONSTRUCCION DE CENTRO DEPORTIVO COMUNITARIO SOLIDARIDAD		
LOCALIDAD :	CD. GUZMAN JALISCO	CONTRATISTA:	PREMIUM INGENIERIA, PROYECTOS Y CONSTRUCCION, S.A. DE C.V.
MUNICIPIO:	ZAPOTLAN EL GRANDE	ESTIMACION:	2(DOS)
CONTRATO:	DOP/FDRCE/2018-01	PERIODO:	21/12/2018 AL 27/12/2018
CLAVE	DESCRIPCION		
BAN-589	SUMINISTRO Y CONSTRUCCION DE LOSA DE CONCRETO ESTAMPADO COLOR NEGRO ESPESOR DE 10CMS. INCLUYE: NIVELACION Y COMPACTACION DE PISO, HECHURA DE CONCRETO, ACARREO DE CONCRETO, COLOCACION, PICADO Y ACABADO DE BANQUETA.		

REPORTE FOTOGRAFICO

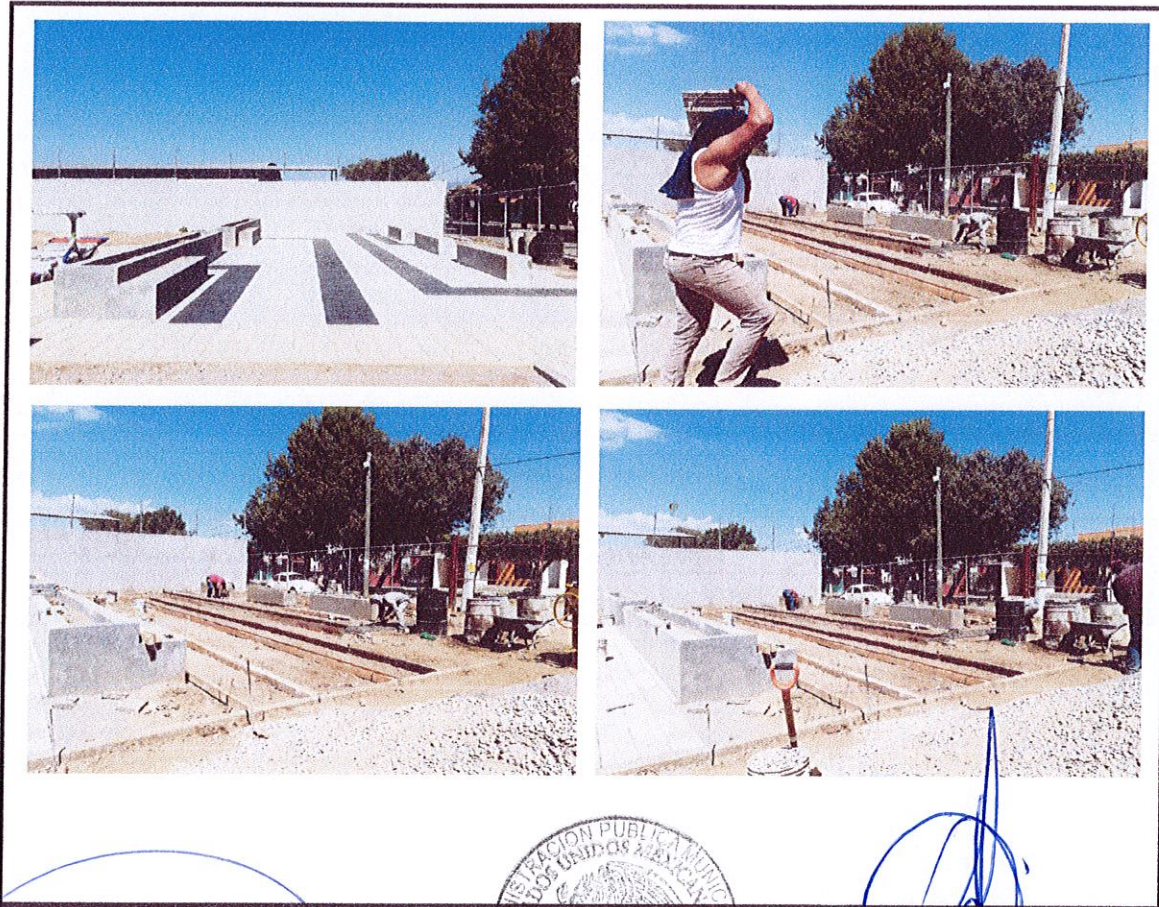

ARQ. CESAR MANUEL RUELAS DUENAS
REPRESENTANTE LEGAL

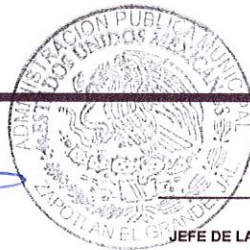

ING. JOSÉ DAVID DAMIÁN RÍOS

JEFE DE LA UNIDAD DE CONTROL Y SUPERVISION DE OBRA PUBLICA

DIRECCIÓN DE OBRAS PUBLICAS

OBRA : CONSTRUCCION DE CENTRO DEPORTIVO COMUNITARIO SOLIDARIDAD
 UBICACION : CD. GUZMAN, JALISCO
 CONTRATO : DOP/DFRCE/2018-01
 PERIODO : 21 DE DICIEMBRE AL 27 DE DICIEMBRE DE 2018

FECHA
ESTIMACION

28 DE DICIEMBRE DE 2018
2 (DOS)

PARTIDA 16 PLAZOLETA
NUMEROS GENERADORES

CONCEPTO	ELEMENTO	UNIDAD	EJE	TRAMO	DE:	A:	LARGO	ANCHO	ALTO	PIEZAS	SUB TOTAL	TOTAL
BAN-025												
SUMINISTRO Y CONSTRUCCION DE LOSA DE CONCRETO LAVADO L F'c=150 K/CM2 ESPESOR DE 10 CMS. INCLUYE: POLVO MARMOR, NIVELACION Y COMPACTACION DE PISO. HECHURA DE CONCRETO, ACARREO DE CONCRETO, COLOCACION, PICADO Y ACABADO DE BANQUETA.	M2	N - Q	N - Q	PLAZOLETA SOLIDARIDAD	5	8	15.20	7.25		1.00	110.20	110.20
				MEÑOS SUPERFICIE DE CONCRETO ESTAMPADO COLOR NEGRO	5	8	1.00	1.00		-1.00	-24.42	-24.42
											TOTAL	85.78



ING. JOSE DAVID DAMIAN RIOS
 JEFE DE SUPERVISION Y CONTROL DE OBRA PUBLICA

ARG. CESAR-MANUEL RUELAS DUENAS
 REPRESENTANTE LEGAL



OBRA: CONSTRUCCION DE CENTRO DEPORTIVO COMUNITARIO SOLIDARIDAD
 UBICACION: CD. GUZMAN, JALISCO
 CONTRATO: DOP/DRCE/2018-01
 PERIODO: 21 DE DICIEMBRE AL 27 DE DICIEMBRE DE 2018

FECHA ESTIMACION: 28 DE DICIEMBRE DE 2018
 2 (DOS)

PARTIDA 16 PLAZOLETA

CONCEPTO BAN-025 CROQUIS
 SUMINISTRO Y CONSTRUCCION DE LOSA DE CONCRETO LAVADO L FC=150 K/CM2 ESPESOR DE 10 CMS. INCLUYE: POLVO MARMOR, NIVELACION Y COMPACTACION DE PISO, HECHURA DE CONCRETO, ACARREO DE CONCRETO, COLOCACION, PICADO Y ACABADO DE BANQUETA.

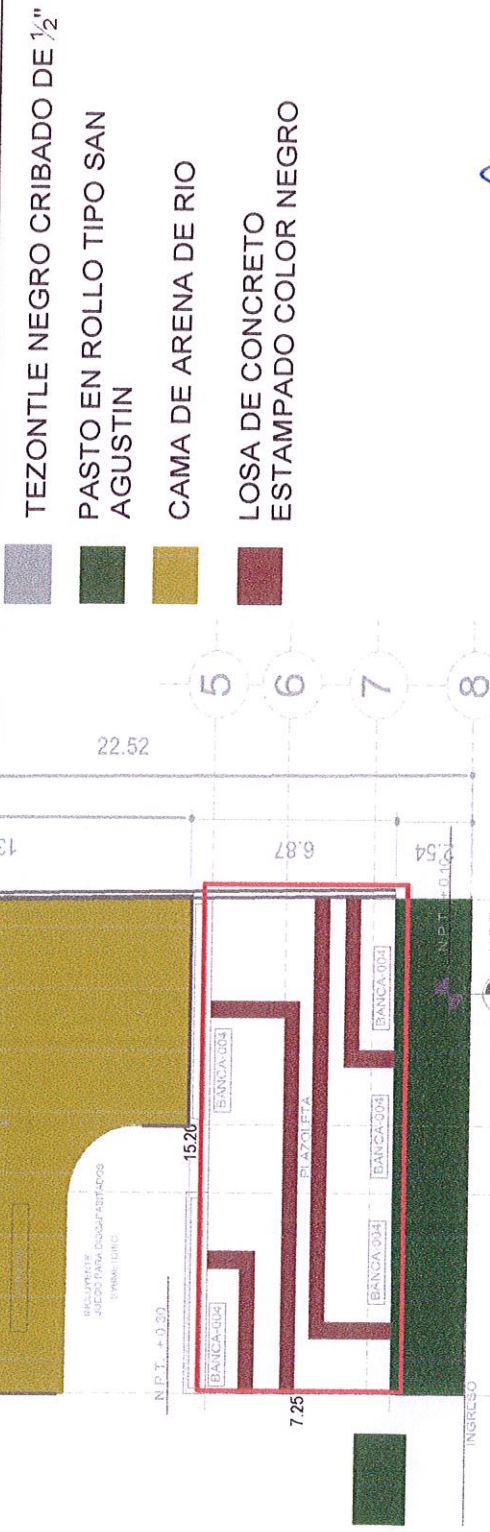

ARQ. CESAR MANUEL RUELAS DUENAS
 REPRESENTANTE LEGAL

ING. JOSE DAVID DAMIAN RIOS
 JEFE DE SUPERVISION Y CONTROL DE OBRA PUBLICA

DIRECCION DE OBRAS PUBLICAS



DIRECCION DE OBRAS PUBLICAS
H. AYUNTAMIENTO DE ZAPOTLAN EL GRANDE, JALISCO



OBRA:	CONSTRUCCION DE CENTRO DEPORTIVO COMUNITARIO SOLIDARIDAD		
LOCALIDAD :	CD. GUZMAN JALISCO	CONTRATISTA:	PREMIUM INGENIERIA, PROYECTOS Y CONSTRUCCION, S.A. DE C.V.
MUNICIPIO:	ZAPOTLAN EL GRANDE	ESTIMACION:	2(DOS)
CONTRATO:	DOP/FDRCE/2018-01	PERIODO:	21/12/2018 AL 27/12/2018
CLAVE	DESCRIPCION		
BAN-025	SUMINISTRO Y CONSTRUCCION DE LOSA DE CONCRETO LAVADO L F'C=150 K/CM2 ESPESOR DE 10 CMS. INCLUYE: POLVO MARMOR, NIVELACION Y COMPACTACION DE PISO, HECHURA DE CONCRETO, ACARREO DE CONCRETO, COLOCACION, PICADO Y ACABADO DE BANQUETA.		

REPORTE FOTOGRAFICO

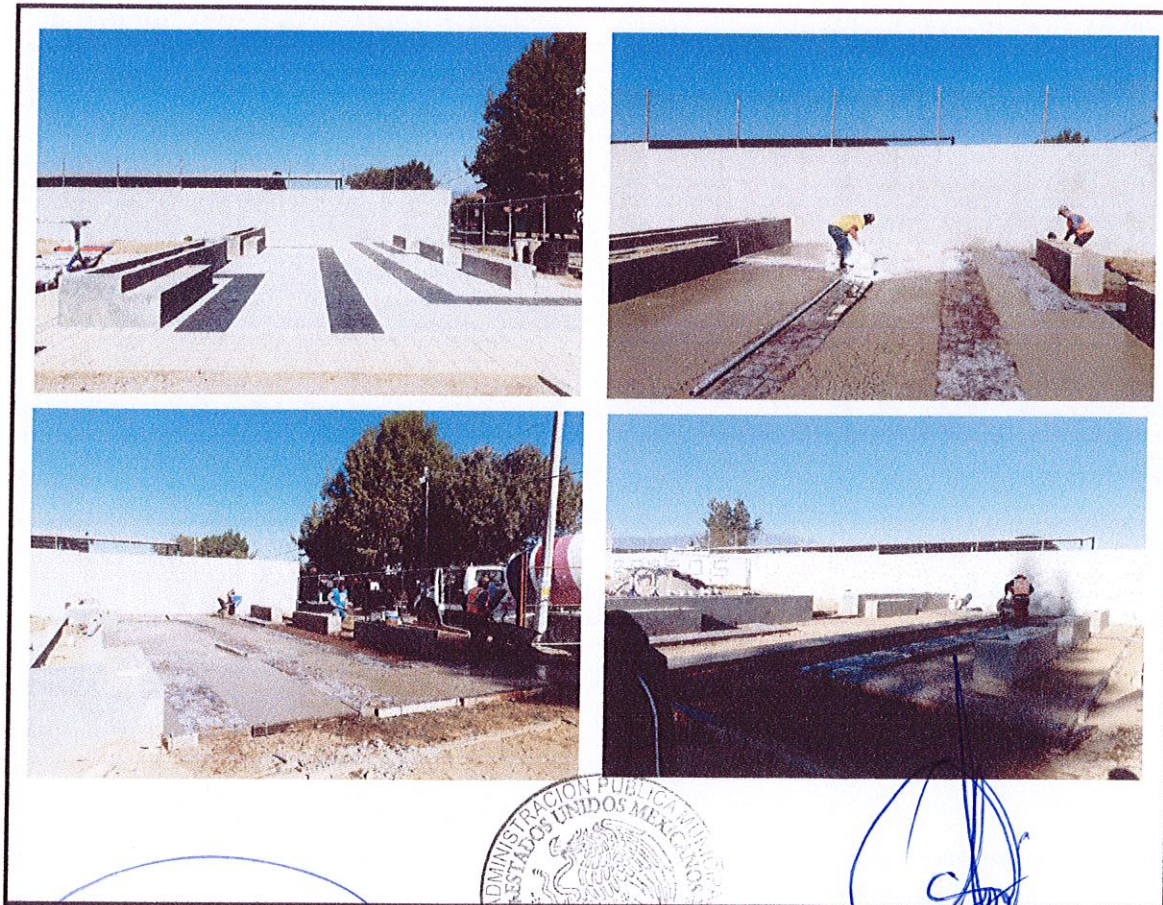

ARQ. CESAR MANUEL RUELAS DUEÑAS
REPRESENTANTE LEGAL



DIRECCIÓN DE OBRAS PÚBLICAS JEFÉ DE LA UNIDAD DE CONTROL Y SUPERVISION DE OBRA PUBLICA
ING. JOSÉ DAVID DAMIAN RÍOS



OBRA	CONSTRUCCION DE CENTRO DEPORTIVO COMUNITARIO SOLIDARIDAD	FECHA ESTIMACION	28 DE DICIEMBRE DE 2018
UBICACION	CD. GUZMAN, JALISCO		
CONTRATO	DOPIERCE2018-01		
PERIODO	21 DE DICIEMBRE AL 27 DE DICIEMBRE DE 2018		

CONCEPTO	BANCA-004	PARTIDA 16 PLAZOLETA
	CROQUIS	
	CONSTRUCCION DE BANCA B-4 DE 2.05 X 0.45 X 0.47 M. (EN BASE A PROYECTO) A BASE DE BLOQUE DE JALCRETO (APLANADO MORTERO-CEMENTO PROP. 1:4, TERMINADO PULIDO) Y LOSA DE DE CONCRETO FC-200 KG/CM2 DE 8 CM DE ESPESOR ARMADA CON VARILLA #3 @ 20 CM. EN AMBOS SENTIDOS (TERMINADO APARENTE).	

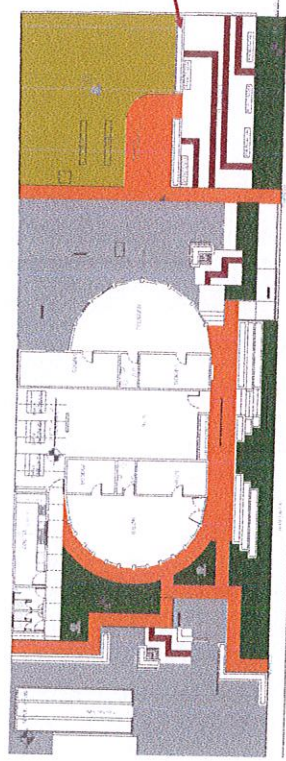

PLANTA DE ACABADOS



(Handwritten signature in blue ink)

ARQ. CESAR MANUEL RUELAS DUEÑAS
REPRESENTANTE LEGAL



N O P

ING. JOSE DAVID DAMIAN RIOS
JEFE DE SUPERVISION Y CONTROL DE OBRA PUBLICA

DIRECCION DE OBRAS PUBLICAS



DIRECCION DE OBRAS PUBLICAS
H. AYUNTAMIENTO DE ZAPOTLAN EL GRANDE, JALISCO



OBRA:	CONSTRUCCION DE CENTRO DEPORTIVO COMUNITARIO SOLIDARIDAD		
LOCALIDAD :	CD. GUZMAN JALISCO	CONTRATISTA:	PREMIUM INGENIERIA, PROYECTOS Y CONSTRUCCION, S.A. DE C.V.
MUNICIPIO:	ZAPOTLAN EL GRANDE	ESTIMACION:	2(DOS)
CONTRATO:	DOP/FDRCE/2018-01	PERIODO:	21/12/2018 AL 27/12/2018
CLAVE	DESCRIPCION		
BANCA-004	CONSTRUCCIÓN DE BANCA B-4 DE 2.05 X 0.45 X 0.47 M. (EN BASE A PROYECTO) A BASE DE MURO DE BLOCK DE JALCRETO (APLANADO MORTERO-CEMENTO PROP. 1:4, TERMINADO PULIDO) Y LOSA DE DE CONCRETO F'C=200 KG/CM2 DE 8 CM DE ESPESOR ARMADA CON VARILLA #3 @ 20 CM. EN AMBOS SENTIDOS (TERMINADO APARENTE). INCLUYE EXCAVACIÓN, ACARREO DE MATERIAL PRODUCTO DE LA EXCAVACIÓN A 30 M., CADENA O DALA DE DESPLANTE. INCLUYE LIMPIEZA FINAL.		
REPORTE FOTOGRAFICO			

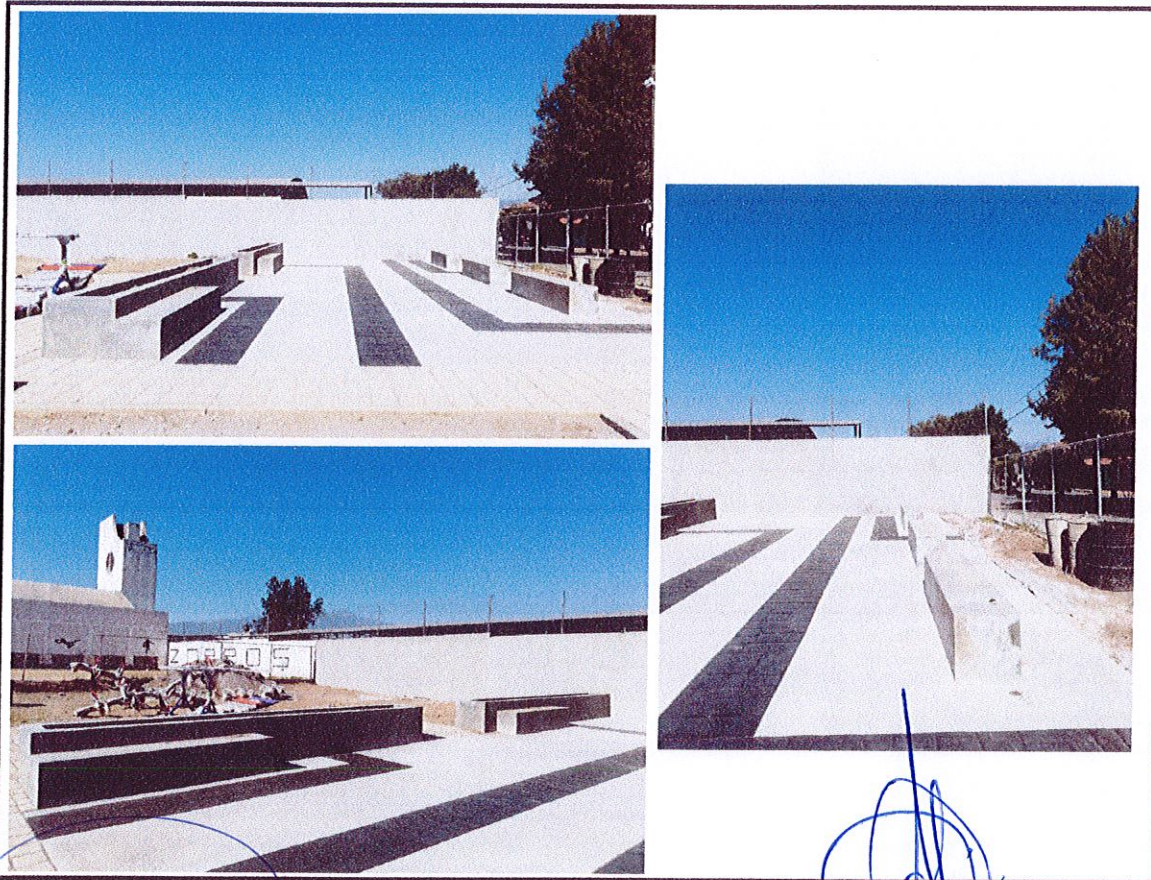

ARQ. CESAR MANUEL RUELAS DUEÑAS
REPRESENTANTE LEGAL



ING. JOSÉ DAVID DAMIAN RÍOS
JEFE DE LA UNIDAD DE CONTROL Y SUPERVISION DE OBRA PUBLICA

DIRECCIÓN DE OBRAS PUBLICAS



OBRA : CONSTRUCCIÓN DE CENTRO DEPORTIVO COMUNITARIO SOLIDARIDAD
 UBICACIÓN : CD. GUZMAN, JALISCO
 CONTRATO : DOP/DFCE/2018-01
 PERIODO : 21 DE DICIEMBRE AL 27 DE DICIEMBRE DE 2018

FECHA ESTIMACION
 28 DE DICIEMBRE DE 2018
 2 (DOS)

PARTIDA 16 PLAZOLETA

NUMEROS GENERADORES

CONCEPTO	ELEMENTO	UNIDAD	EJE	TRAMO	DE:	A:	LARGO	ANCHO	ALTO	PIEZAS	SUB TOTAL	TOTAL
CUBO-001												
CONSTRUCCIÓN DE BANCA/CUBO DE 1.00 X 1.00 X 0.60 M. (EN BASE A PROYECTO)	PZA		2	SOLIDARIDAD	M	N				1.00	1.00	1.00
A BASE DE MURO DE BLOCC DE JALCRETO (APLANADO MORTERO-CEMENTO PROP. 1:4. TERMINADO PULIDO) Y LOSA DE DE CONCRETO F'c=200 KG/CM2 DE 8 CM DE ESPESOR ARMADA CON VARILLA #3 @ 20 CM. EN AMBOS SENTIDOS (TERMINADO APARENTE). INCLUYE EXCAVACIÓN, ACARREO DE MATERIAL PRODUCTO DE LA EXCAVACIÓN A 30 M., CADENA O DALA DE DESPLANTE. INCLUYE LIMPIEZA FINAL.	PZA		3	SOLIDARIDAD	N	O				1.00	1.00	1.00
											TOTAL	2.00

[Handwritten signature]



ING. JOSE DAVID DAMIAN RIOS
 JEFE DE SUPERVISION Y CONTROL DE OBRA PUBLICA

ARQ. CESAR MANDEL-RUELAS DUENAS
 REPRESENTANTE LEGAL

DIRECCIÓN DE OBRAS PÚBLICAS



OBRA:	CONSTRUCCION DE CENTRO DEPORTIVO COMUNITARIO SOLIDARIDAD	FECHA:	28 DE DICIEMBRE DE 2018
UBICACION:	CD. GUZMAN, JALISCO	ESTIMACION:	2 (DOS)
CONTRATO:	DOP/FDRCE/2018-01		
PERIODO:	21 DE DICIEMBRE AL 27 DE DICIEMBRE DE 2018		

PARTIDA 16 PLAZOLETA

CONCEPTO

CUBO-001

CROQUIS

CONSTRUCCION DE BANCA/CUBO DE 1.00 X 1.00 X 0.60 M. (EN BASE A PROYECTO) A BASE DE MURO DE BLOQUE DE JALCRETO (APLANADO MORTERO-CEMENTO PROP. 1:4, TERMINADO PULIDO) Y LOSA DE CONCRETO Fc=200 KG/CM2 DE 8 CM DE ESPESOR ARMADA CON VARILLA #3 @ 20 CM. EN AMBOS SENTIDOS (TERMINADO APARENTE). INCLUYE EXCAVACION, ACARREO DE MATERIAL PRODUCTO DE LA EXCAVACION A 30 M., CADENA O DALA DE DESPLANTE. INCLUYE LIMPIEZA FINAL.

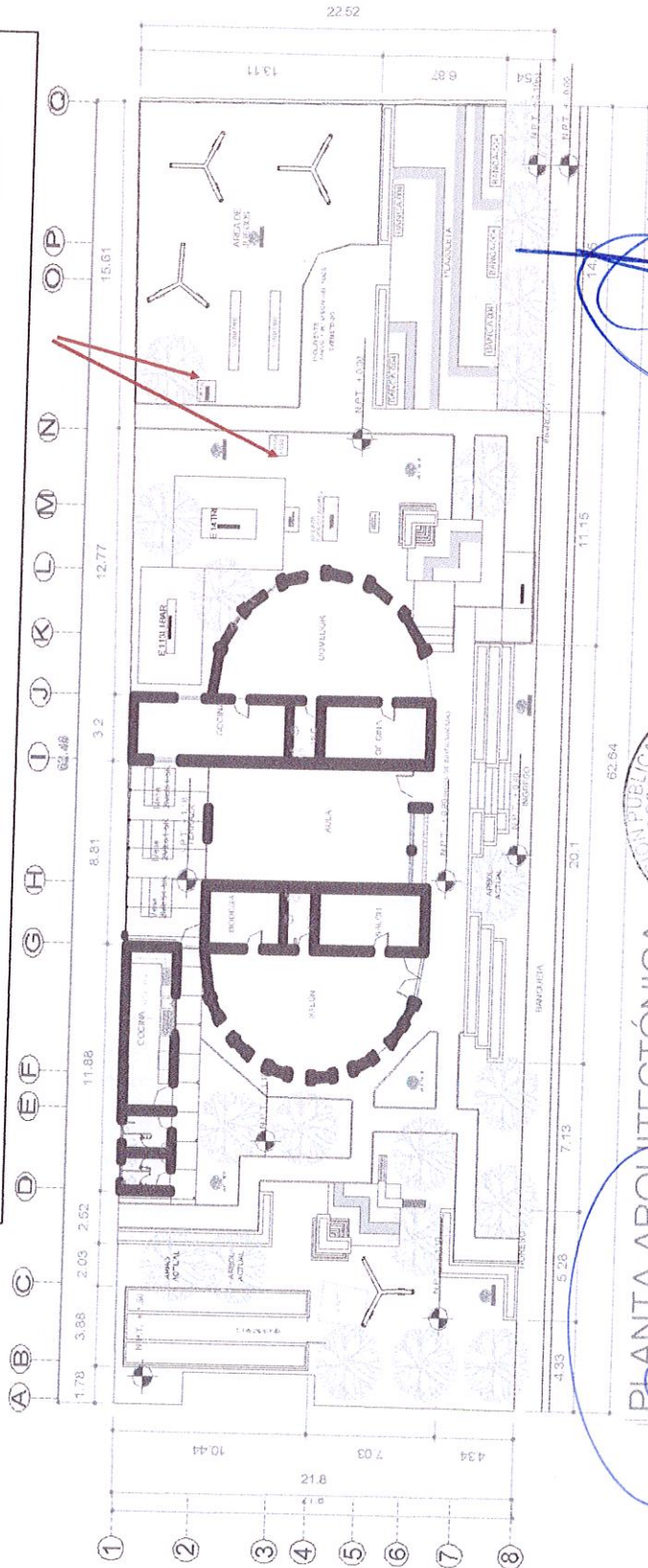

PLANTA ARQUITECTÓNICA

ARQ. CESAR MANUEL RUELAS DUENAS
REPRESENTANTE LEGAL



ING. JOSE DAVID DAMIAN RIOS
JEFE DE SUPERVISION Y CONTROL DE OBRA PUBLICA

DIRECCION DE OBRAS PUBLICAS



DIRECCION DE OBRAS PUBLICAS
H. AYUNTAMIENTO DE ZAPOTLAN EL GRANDE, JALISCO



OBRA:	CONSTRUCCION DE CENTRO DEPORTIVO COMUNITARIO SOLIDARIDAD		
LOCALIDAD :	CD. GUZMAN JALISCO	CONTRATISTA:	PREMIUM INGENIERIA, PROYECTOS Y CONSTRUCCION, S.A. DE C.V.
MUNICIPIO:	ZAPOTLAN EL GRANDE	ESTIMACION:	2(DOS)
CONTRATO:	DOP/FDRCE/2018-01	PERIODO:	21/12/2018 AL 27/12/2018
CLAVE	DESCRIPCION		
CUBO-001	CONSTRUCCIÓN DE BANCA/CUBO DE 1.00 X 1.00 X 0.60 M. (EN BASE A PROYECTO) A BASE DE MURO DE BLOCK DE JALCRETO (APLANADO MORTERO-CEMENTO PROP. 1:4, TERMINADO PULIDO) Y LOSA DE DE CONCRETO F'C=200 KG/CM2 DE 8 CM DE ESPESOR ARMADA CON VARILLA #3 @ 20 CM. EN AMBOS SENTIDOS (TERMINADO APARENTE). INCLUYE EXCAVACIÓN, ACARREO DE MATERIAL PRODUCTO DE LA EXCAVACIÓN A 30 M., CADENA O DALA DE DESPLANTE. INCLUYE LIMPIEZA FINAL.		

REPORTE FOTOGRAFICO



ARQ. CESAR MANUEL RUELAS DUEÑAS
REPRESENTANTE LEGAL



ING. JOSÉ DAVID DAMIAN RÍOS
JEFE DE LA UNIDAD DE CONTROL Y SUPERVISION DE OBRA PUBLICA



OBRA: CONSTRUCCION DE CENTRO DEPORTIVO COMUNITARIO SOLIDARIDAD
 UBICACION: CD. GUZMAN, JALISCO
 CONTRATO: DOPFDRCZ/2018-01
 PERIODO: 21 DE DICIEMBRE AL 27 DE DICIEMBRE DE 2018

FECHA ESTIMACION

28 DE DICIEMBRE DE 2018
 2 (DOS)

PARTIDA 17 LIMPIEZA

CONCEPTO

LIM-158

LIMPIEZA FINAL (GENERAL) DE OBRA.

CROQUIS

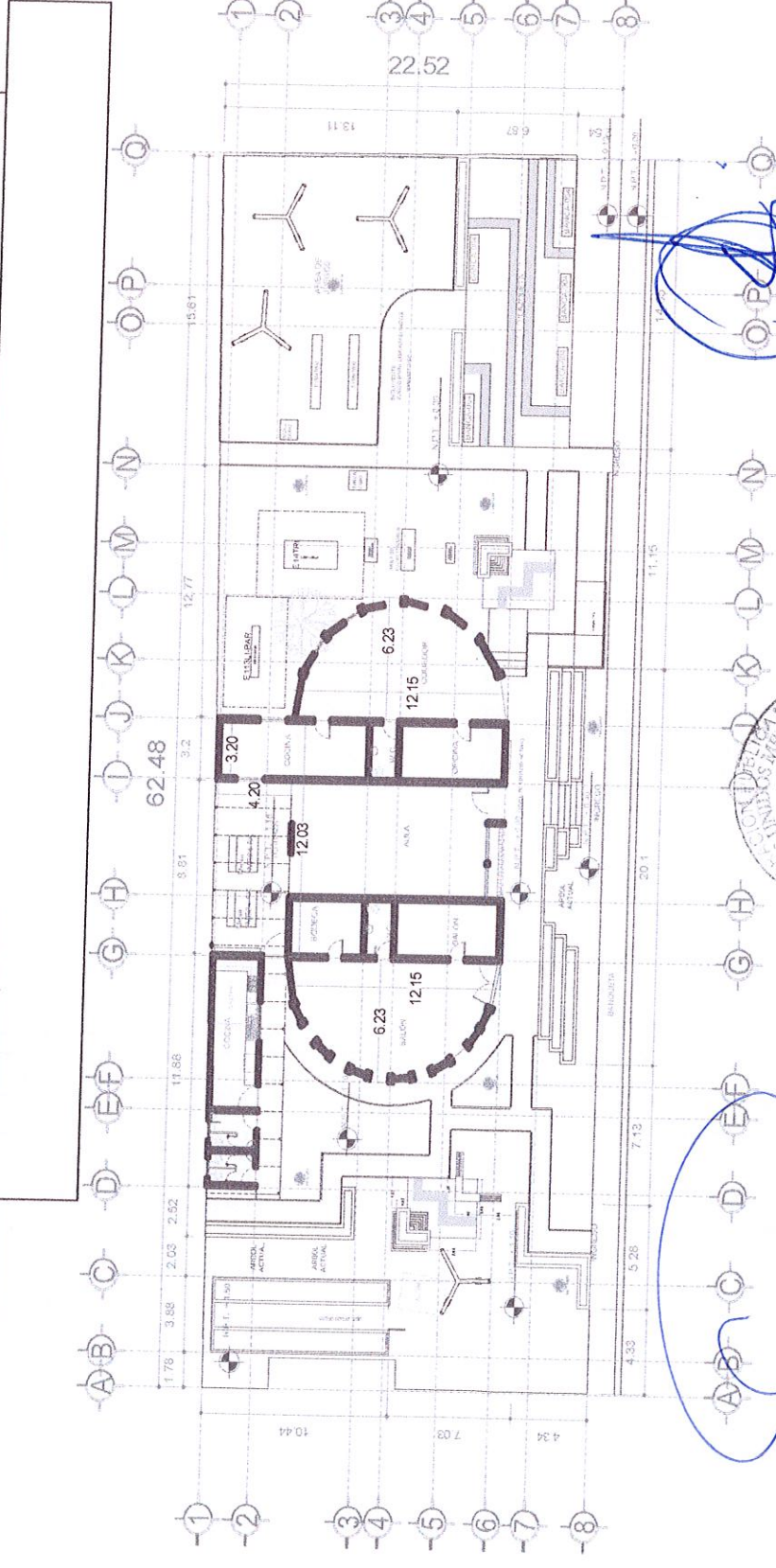

Handwritten signature in blue ink.



ARQ. CESAR MANUEL RUELAS DUENAS
 REPRESENTANTE LEGAL

ING. JOSE DAVID DAMIAN RIOS
 JEFE DE SUPERVISION Y CONTROL DE OBRA PUBLICA

DIRECCION DE OBRAS PUBLICAS



DIRECCION DE OBRAS PUBLICAS
H. AYUNTAMIENTO DE ZAPOTLAN EL GRANDE, JALISCO



OBRA:	CONSTRUCCION DE CENTRO DEPORTIVO COMUNITARIO SOLIDARIDAD		
LOCALIDAD :	CD. GUZMAN JALISCO	CONTRATISTA:	PREMIUM INGENIERIA, PROYECTOS Y CONSTRUCCION, S.A. DE C.V.
MUNICIPIO:	ZAPOTLAN EL GRANDE	ESTIMACION:	2(DOS)
CONTRATO:	DOP/FDRCE/2018-01	PERIODO:	21/12/2018 AL 27/12/2018
CLAVE	DESCRIPCION		
LIM-158	LIMPIEZA FINAL (GENERAL) DE OBRA.		

REPORTE FOTOGRAFICO



ARQ. CESAR MANUEL RUELAS DUEÑAS
REPRESENTANTE LEGAL



ING. JOSÉ DAVID DAMIAN RÍOS
JEFE DE LA UNIDAD DE CONTROL Y SUPERVISION DE OBRA PUBLICA

DIRECCIÓN DE OBRAS PUBLICAS